



NABU Gruppe Kreis Lörrach

Mitgliederversammlung

18. März 2024

Tagesordnung

1. Begrüßung
2. Wahl von Versammlungsleiter/in und Protokollführer/in
3. Feststellung der Beschlussfähigkeit und der Tagesordnung
4. Grußworte der Vertreterin des Bezirksverbandes
5. Tätigkeits- und Kassenbericht des Vorstandes
6. Entlastung des Vorstandes
7. Wahl des Vorstandes
8. Wahl der Kassenprüfer/Innen
9. NABU Vorstand - Aufwand für das Ehrenamt
10. Vorhaben und Ausblick auf 2024
11. Sonstiges
12. Vortrag von Dr. Peter Kern über den Biber im Landkreis Lörrach

NABU Lörrach

Kleineulen-Monitoring



- Erfassung von **Sperlingskauz** und **Raufußkauz** im Südschwarzwald
- Monitoring nun im achten Jahr (seit 2017)
- Circa 20 Mitarbeiter:innen auf 30 Probeflächen
- Seit 2020 in Kooperation mit dem Biosphärengebiet Schwarzwald
- Kartierung der Kernzonen (Bannwälder)
- In 2023 Test mit automatisierter Erfassung mittels Audiorekorder
- In 2024 Bearbeitung von Erfassungslücken im Südschwarzwald in Zusammenarbeit mit dem DJN (Deutscher Jugendbund für Naturbeobachtung)



© C. König



© R. Bürglin



© R. Bürglin

NABU Lörrach

Kleineulen-Monitoring

- Geplant: zukünftig kontinuierliches Eulenmonitoring im Biosphärengebiet

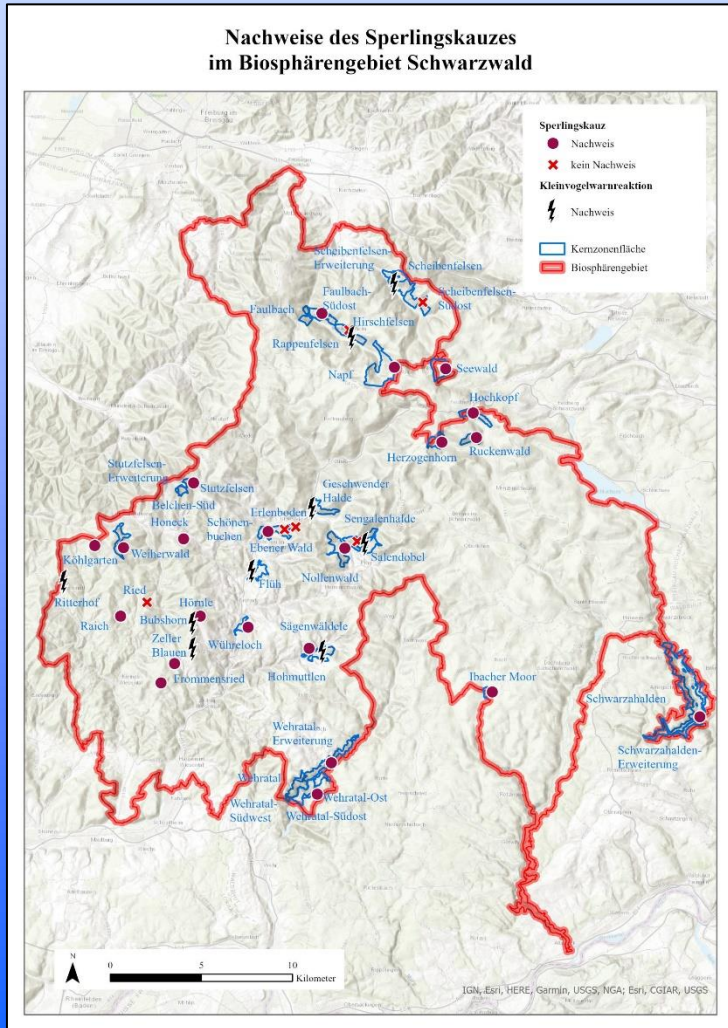

Mitarbeit erwünscht! Zweier-Teams, drei bis vier Begehungen in den Abendstunden von Ende Februar bis Anfang April, Zeitaufwand für eine Begehung ca. 4 Stunden.
Kontakt: Andreas Lang, Tel. 07625-911363,
E-Mail: lang@biologie.de

NABU Lörrach

Rotmilan im Südschwarzwald

- Monitoring und Dokumentierung des **Rotmilans** im Biosphärengebiet Schwarzwald
- Erfassung der Horste und Rastplätze seit 2017
- Rund 20 – 30 ehrenamtlich Aktive beteiligt
- In 2022 rund 700 geleistete Arbeitsstunden; Auswertung 2023 laufend
- Bisher über 60 Rotmilan-Reviere und zwei bedeutende Rastplätze dokumentiert
- Überwachung der Horstbäume, Erfassung des Bruterfolgs, Bestandszahlen, Trends
- Isotopenanalyse zum Herkunftsnachweis der durchziehenden und rastenden Rotmilane
- Kooperation mit der Forstverwaltung zur Hiebsplanung und Ausweisung von Horstschutzonen



NABU Lörrach

Rotmilan im Südschwarzwald

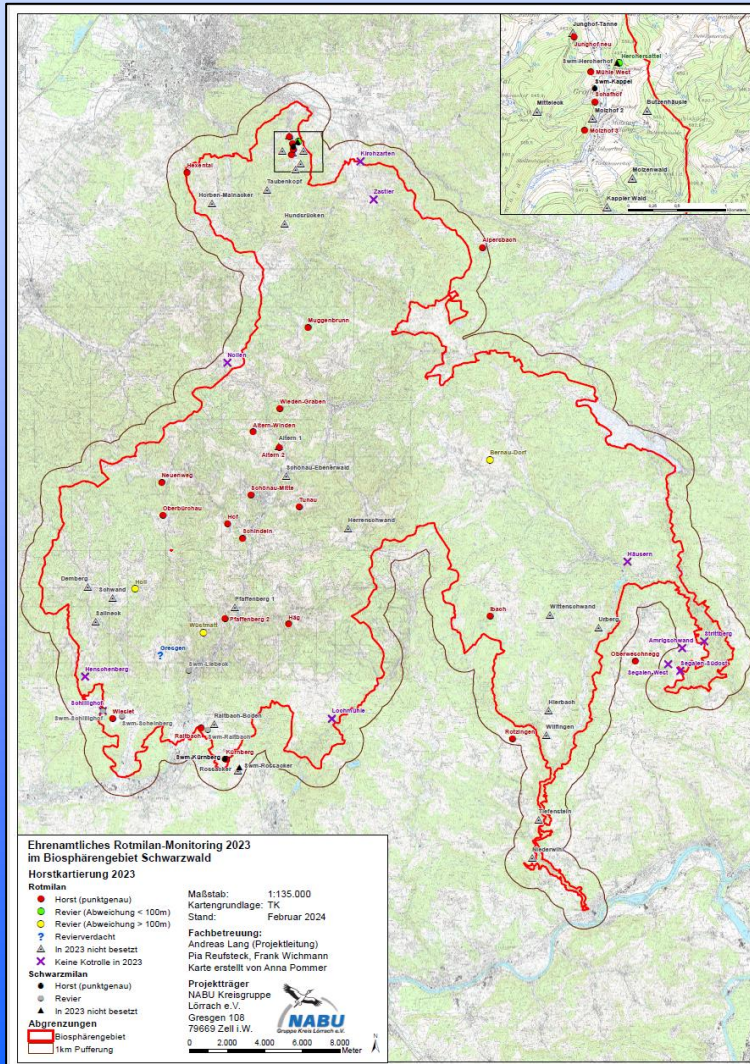

Auch in 2024 wieder Mitarbeit bei der Horstkontrolle des Rotmilans erwünscht!

Kontakt: Andreas Lang, Tel. 07625-911363,
E-Mail: lang@biologie.de

Monitoring rastender Wasservögel in Deutschland

RAMSAR-Gebiet Oberrhein
zwischen Weil am Rhein
und Ottmarsheim
Hier:
Teilgebiet Dreiländereck-Märkt



Ergebnisse Wasservogelzählung Dreiländereck-Südspitze Märkt

Winter 2023-2024

	WVZ-Termin			WVZ-Termin		
Datum	05.11.2023	13.11.2023	24.12.2023	14.01.2024	22.01.2023	10.3.202
Zwergtaucher	1	2				1
Haubentaucher	13	10		1	18	5
Kormoran	4	12	9	6	13	5
Höckerschwan	105	38	103	91	59	62
Pfeifente	6	10			36	
Schnatterente	16	4	31	23	101	36
Stockente	278	356	289	251	324	212
Stockente Bastard	2				1	
Löffelente	2					
Kolbenente						12
Tafelente		6	7	22	53	
Moorente	2	1				
Reiherente	117	56	98	162	291	186
Bergente				1	1	
Gänsesäger	6	4	17	5	8	13
Bläßhuhn	19	13	23	3	23	10
Teichhuhn	6	2	6	1	5	3
Silberreiher					1	
Graureiher	4	8	18	2	2	2
Rostgans	4	4		5	15	
Weißwangengans			2			1
Nilgans	77	18	81	31	115	21
Mittelmeermöwe	1				3	2
Lachmöwe	7	13	230	196	250	23
Flußuferläufer						1
Eisvogel		1	1			
Gebirgsstelze	2			1		
Bachstelze	3			1	1	
Bergpieper			2		1	
Wanderfalke	1		1			
Rotmilan						
Gesamt	676	558	918	802	1321	595



Steinkauz	Bilanz Lörrach	2023	2022
Jungvögel ausgeflogen		32	38
beringte Jungvögel		31	31
erfolgreiche Bruten		8	13
abgebrochene Bruten		1	4
Bruten gesamt		9	17



Neubezug in Märkt

... gleich im doppelten Sinne



Foto: Heidi Hübner

Nachdem wir im März 2022 in Märkt einen neuen Nistkasten in der Kirche installieren konnten, haben wir uns schon 2023 über den Erstbezug von Schleiereulen gefreut.

Bei einer Prüfung in der Brutvorsaison konnten zunächst Gewölle gefunden werden, bei einem späteren Besuch in dieser ersten Saison haben dort mindestens vier Schleiereulen das Licht der Welt erblickt.

Auf dem Bild rechts sind vier Junge zu sehen, von denen zwei sich gegenseitig wärmen und die beiden anderen versuchen sich an den drei Eiern ein wenig zu wärmen.

Kontakt: manfred.schemmelmann@gmx.de



Foto: Heidi Hübner

Schleiereulenexkursion

am 8. Juni 2023

Im Jahresprogramm 2023 stand eine Exkursion zu den Schleiereulen im Programm.

Wir konnten uns bei dem Vorbesuch und bei der Exkursion am 8. Juni 2023 über 2 Jungtiere in Riedlingen freuen.



Wiedehopf Wiederansiedlung



Foto: Peter Wenner

Der NABU betreut eine Initiative im Landkreis zur Wiederansiedelung des Wiedehopfes im Markgräflerland. Von uns hängen 14 Kästen im Landkreis. Neben uns ist noch der NABU Nördliches Markgräflerland und eine Einzelinitiative aktiv.

Hängt der Kasten nicht ein wenig tief?

Angreifende Raubtiere wie Marder oder Wiesel werden mit ätzenden Kotspritzern angegriffen und abgewehrt. Dieses Verhalten zeigen schon die Jungvögel.









Selfie: Manfred Schemmelmann

Homepage & Nosferatu Spinne

Auf unserer Homepage findet der Artikel über die Nosferatu Spinne das meiste Interesse. Sie ist im Landkreis Lörrach inzwischen angekommen.

Wir halten die Berichterstattung über diese invasive Spinnenart für ein wenig zu spektakulär.

Deine meistbesuchten Seiten

Titel	Besucher	Seitenaufrufe
Die Nosferatu Spinne <small>/wissenwertes/nosferatu-spinne/</small>	227 	240 
Helferzeit: Streuobstwiesen-Pflege in Binzen <small>/</small>	105 	131 
Herzlich willkommen bei der NAJU Lörrach! <small>/naju-loerrach/</small>	24 	36 

NABU Lörrach Amphibiengruppe



Highlights 2023:

- 409 geleistete Arbeitsstunden mit 27 Mitarbeitern (Anlage und Pflege von Biotopen; Kartierung von Amphibienbeständen)
- Über 30 Teiche auf 15 Grundstücken mit Vorkommen von Geburtshelferkröte, Kreuzkröte, Gelbbauchunke, Bergmolch, Fadenmolch, Grasfrosch und Erdkröte
- 2023 erneut Zunahme und Ausbreitung der Geburtshelferkröte in den neu angelegten Lebensräumen zwischen Fischingen und Binzen



Bestandsentwicklung



Anzahl der besiedelten Grundstücke

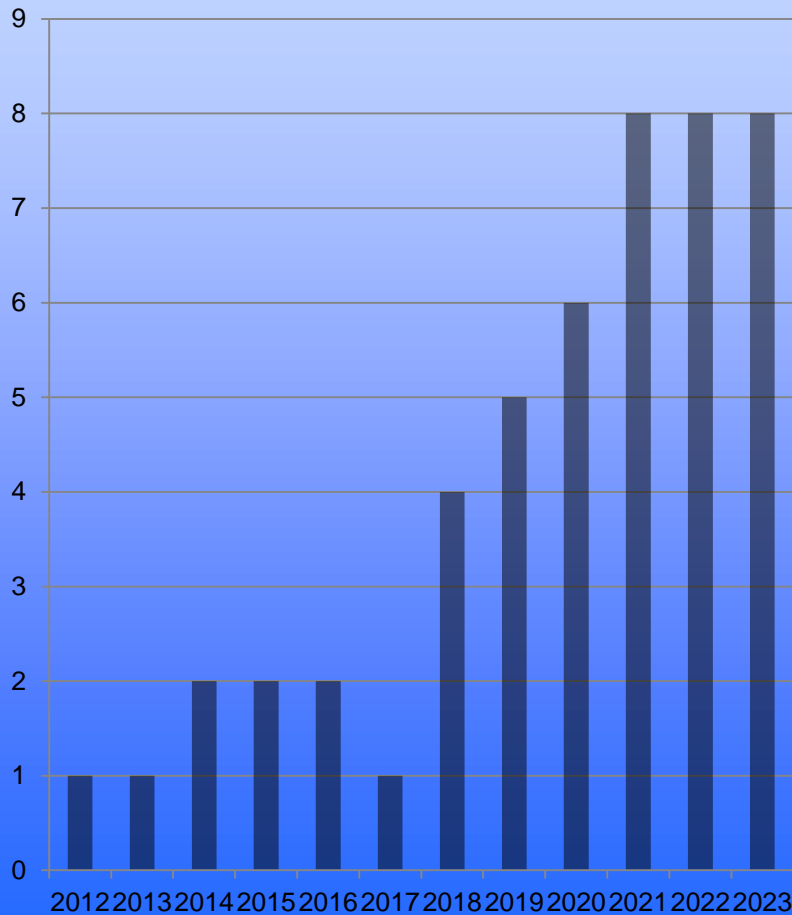

Anzahl der Grundstücke mit Fortpflanzung

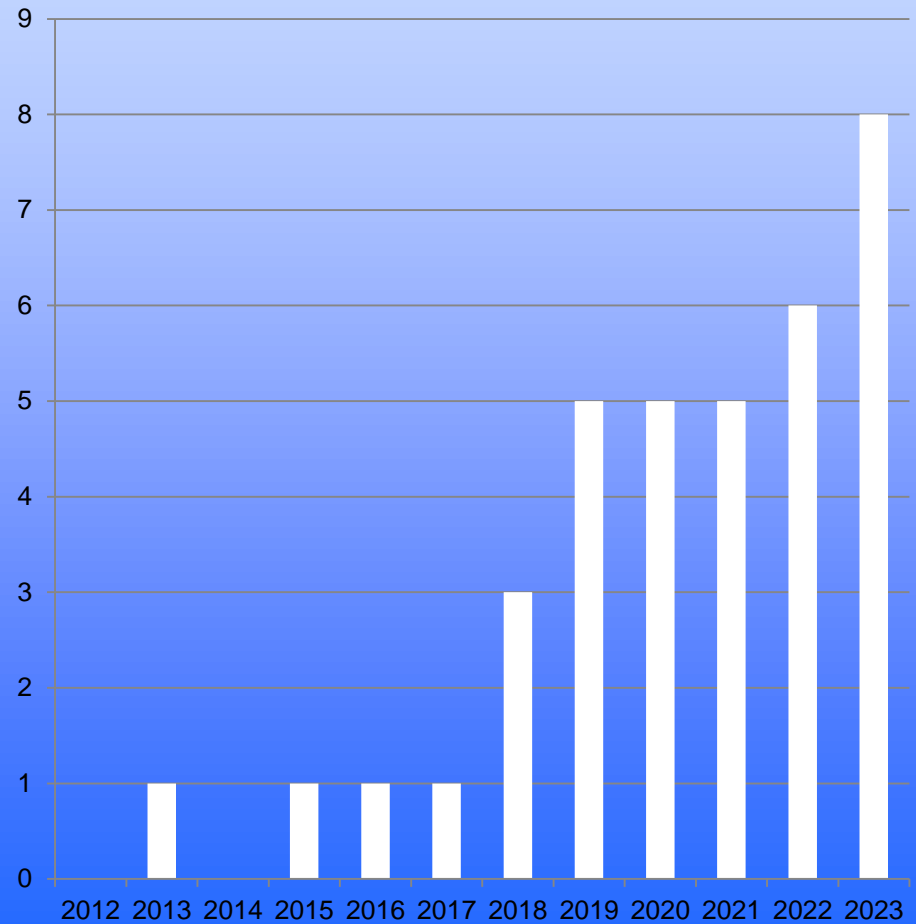

Pflege von Streuobstwiesen im Jahr 2023

- Für die meisten der fast 30 Streuobstgrundstücke, gibt es Pflegeverträge
 - a) direkt zwischen dem NABU und Landwirten oder
 - b) über den LEV
- Streuobstwiese bei Binzen „Littinwiese“
 - Drei Baumschnittaktionen im Winter mit Klaus Schelb
 - 65 Streuobstbäume und eine Steinkauzröhre, in der Umgebung mehrere erfolgreiche Steinkauzbruten
- Freiwillige schneiden Obstbäume
- Schafbeweidung am Brunnacker und Flüdewein

NAJU – Vielfalt entdecken



Kindergruppen:

Naturkinder

- in Lörrach
- einmal im Monat samstags, 2,5 Stunden
- Betreuer*innen: Erika Bihler, Sonia Whitlow, Stephan Rößler
- aktuell 10 bis 15 Kinder im Alter von 5 bis 10 Jahren

Naturkids

- in Weil am Rhein
- alle 2 Wochen dienstags, 2,5 Stunden
- Betreuer*innen: Ulla Haag, Uwe Müller
- aktuell 7 Kinder im Alter von 6 bis 10 Jahren

NAJU- Exkursionen:

- Bachentdecker
- Wolfsschluchtwanderung

Gruppen- und Exkursionsleiter*innen gesucht!!!

...und alle, die es werden wollen ☺

Kontakt: eva.althof@nabu-loerrach.de



NAJU – Vielfalt entdecken

Fledermausprojekt in Grenzach-Wyhlen

- finanziert durch Spende für Günther Holl († 2021)
- je ein Fledermausset für alle 10 Kindergärten in Grenzach-Wyhlen
- Fledermausset: Bausatz Fledermauskasten, Fledermausgeschichte, NAJU-Aktionsideenheft Fledermäuse, Wildblumensaatgut



Wildbienenprojekt in Steinen

- Citizen Science Projekt von WWF, Uni Freiburg und Uni Bamberg, von 2022 bis Anfang 2024
- Wildbienenblock an Realschule Steinen aufgestellt, betreut von Birgit Althof
- Besonderheit: Ebenen ausklappbar, jede Ebene einseitig mit Folie laminiert, dadurch Brutgänge einsehbar
- Bestimmungskarten, Anregungen für Unterricht
- Ziele des Projekts: Erkenntnisse über Biodiversität von Wildbienen und Solitärwespen an verschiedenen Standorten, Erstellung von pädagogischem Material, Entwicklung einer Bestimmungs-App
- Ergebnisse und Erfahrungen an unserem Nistblock: gut besiedelt, 8 verschiedene Wildbienen- bzw. Solitärwespenarten; Schüler interessiert



Was passiert sonst noch beim NABU Lörrach

- *Kontrolle und Reinigung zahlreicher Nistkästen für Singvögel*
- *Fledermausschutz in Zusammenarbeit mit der Arbeitsgemeinschaft Fledermausschutz Baden-Württemberg e. V.*
- *Organisation und Betreuung der Korksammlungen auf den Recyclinghöfen in Weil/Märkt, Lörrach und Schopfheim*
- *Betreuung der Homepage*
- *Teilnahme an Informationsveranstaltungen*
- *Beteiligung als Ansprechpartner öffentlicher Belange im Rahmen der ANUO*
- *Newsletter, Zeitungsartikel*
- *Bürgerberatung (teilweise vor Ort)*
- *Gestaltung Jahresprogramm und Flyer*